Actualizado 03 de Agosto /21

Catálogo

Escritorios en Vidrio

10% DCTO A 15% DCTO

compre colombiano

EN TODA LA LÍNEA DE ESCRITORIOS EN VIDRIO

INCLUYE ARMADO
En Bogotá

Somos Fabricantes
Despacho a Domicilio
(consultar costo de envio)
Garantía de 24 meses

Despachos a nivel nacional – consultar costo

320 2330333 – 805 7097 www.amoblar.co | Calle 74 # 52 – 40 Bogotá

Escritorio
Zetta Lineal

10% DCTO

Antes ~~$610mil~~

AHORA
$549mil
+ iva

MADE IN COLOMBIA
HECHO EN COLOMBIA
www.amoblar.co

90x55cm = $470mil

100x55cm = $550mil

120x60cm = $590mil

150x60cm = $670mil

Con vidrio de color sumar + $60mil

HECHO EN COLOMBIA

DESPACHOS A DOMICILIO
CONSULTAR COSTO ENVÍO

Medidas: Ancho 100 cm | Fondo 55 cm | Alto 73 cm

Superficie de trabajo en Vidrio Cristal de 19mm de espesor pulido y brillado a la vista. Bases de apoyo metálicas cromadas con viga estructural y niveladores de piso.

Ofimuebles

Escritorio
Zetta Lineal

10% DCTO

Antes ~~$660mil~~

AHORA
$594mil
+ iva

PV 16

PV 14

Medidas: Ancho 120 cm | Fondo 60 cm | Alto 73 cm

HECHO EN COLOMBIA

DESPACHOS A DOMICILIO
CONSULTAR COSTO ENVÍO

Superficie de trabajo en Vidrio Cristal de 19mm de espesor pulido y brillado a la vista. Bases de apoyo metálicas cromadas con viga estructural y niveladores de piso.

Ofimuebles

Escritorio
Zetta Lineal

10% DCTO

Antes ~~$834mil~~

AHORA
$750mil
+ iva

110x60cm = $730mil

120x60cm = $750mil

150x60cm = $920mil

www.amoblar.co

Medidas: Ancho 120 cm | Fondo 60 cm | Alto 73 cm

HECHO EN COLOMBIA

DESPACHOS A DOMICILIO
CONSULTAR COSTO ENVÍO

Superficie de trabajo en Vidrio Cristal de 19mm de espesor pulido y brillado a la vista. Cajonera 2x1 en madera laminada o metálica y base metálica cromada con niveladores de piso.

Ofimuebles

Escritorio Barcelona

10% DCTO

Antes ~~$867mil~~

AHORA
$780mil
+ iva

ENTREGA INMEDIATA

Medidas: Ancho 165 cm | Fondo 123 cm | Alto 73 cm

PRODUCTO IMPORTADO

DESPACHOS A DOMICILIO
CONSULTAR COSTO ENVÍO

Superficie de trabajo en Vidrio Templado de seguridad de 8mm pulido y brillado a la vista color negro o blanco con base de apoyo metálica y niveladores de piso. Módulo lateral de archivo tipo biblioteca

PBX: 57+1 8057097 Bgtá 320 2330333 www.amoblar.co | Calle 74 # 52 – 40 Bogotá

Escritorio
Vitra Lineal

10% DCTO

Antes ~~$912mil~~

AHORA
$820mil
+ iva

110x60cm = $790mil

120x60cm = $820mil

150x60cm = $970mil

Archivador 2X1 en madera laminada

HECHO EN COLOMBIA

DESPACHOS A DOMICILIO
CONSULTAR COSTO ENVÍO

Superficie de trabajo en Vidrio Cristal de 19mm pulido y brillado a la vista color negro o blanco. Cajonera 2x1 en madera laminada y base metálica cromada con niveladores de piso.

Escritorio
Vitra Lineal

10% DCTO

Antes ~~$912mil~~

AHORA
$820mil
+ iva

MADE IN COLOMBIA · HECHO EN COLOMBIA

www.amoblar.co

110x60cm = $790mil

120x60cm = $820mil

150x60cm = $970mil

Medidas: Ancho 120 cm | Fondo 60 cm | Alto 73 cm

HECHO EN COLOMBIA

DESPACHOS A DOMICILIO
CONSULTAR COSTO ENVÍO

Superficie de trabajo en Vidrio Cristal de 19mm pulido y brillado a la vista color negro o blanco. Cajonera 2x1 en madera laminada y base metálica cromada con niveladores de piso.

Escritorio
Vitra Lineal

10% DCTO

Antes ~~$945mil~~

AHORA
$850mil
+ iva

www.amoblar.co

OFIMUEBLES CORP

110x60cm = $820mil

120x60cm = $850mil

150x60cm = $990mil

Archivador 2X1 en madera laminada

HECHO EN COLOMBIA

DESPACHOS A DOMICILIO
CONSULTAR COSTO ENVÍO

Superficie de trabajo en Vidrio Cristal de 19mm pulido y brillado a la vista color deseado. Cajonera 2x1 en madera laminada y base metálica cromada con viga estructural y niveladores de piso.

Medidas: Ancho 120 cm | Fondo 60 cm | Alto 73 cm

Escritorio Signature

10% DCTO

Antes ~~$945mil~~

AHORA
$850mil
+ iva

Medidas: Ancho 120 cm | Fondo 60 cm | Alto 73 cm

HECHO EN COLOMBIA

DESPACHOS A DOMICILIO
CONSULTAR COSTO ENVÍO

Escritorio rectangular moderno con superficie en vidrio laminado de seguridad de 8mm de espesor con base metálica de apoyo y archivador lateral tipo cajonera con 2 cajones superiores y 1 gaveta inferior amplia.

Escritorio Gerencial Italy

10% DCTO

Antes ~~$1’310mil~~

AHORA
$1’179mil
+ iva

HECHO EN COLOMBIA

DESPACHOS A DOMICILIO
CONSULTAR COSTO ENVÍO

Superficies de trabajo en Vidrio Cristal de 19mm pulido y brillado a la vista terminado traslúcido. Cajonera 2x1 en madera laminada, esquinero en formica y 2 bases metálicas cromadas con niveladores de piso.

Ofimuebles

Escritorio Gerencial Italy

10% DCTO

Antes ~~$1’380mil~~

AHORA
$1’242mil
+ iva

Medidas: Ancho 160 cm | Fondo 150 cm | Alto 73 cm

HECHO EN COLOMBIA

DESPACHOS A DOMICILIO
CONSULTAR COSTO ENVÍO

Superficies de trabajo en Vidrio Cristal de 19mm pulido y brillado a la vista terminado traslúcido. Cajonera 2x1 en madera laminada, esquinero en formica y 2 bases metálicas cromadas con niveladores de piso.

Ofimuebles

Escritorio Gerencial Italy

10% DCTO

Antes ~~$1’425mil~~

AHORA
$1’282mil
+ iva

Archivador 2X1
en madera
laminada
www.ofimuebles.co

HECHO EN COLOMBIA

DESPACHOS A DOMICILIO
CONSULTAR COSTO ENVÍO

Superficies de trabajo en Vidrio Cristal de 19mm pulido y brillado a la vista terminado traslúcido. Cajonera 2x1 en madera laminada y bases metálicas cromadas con niveladores de piso.

Ofimuebles

Escritorio Gerencial Bari

10% DCTO

Antes ~~$1’425mil~~

AHORA
$1’282mil
+ iva

Con Cajonera
Total =
$1’390mil + iva
www.ofimuebles.co

HECHO EN COLOMBIA

DESPACHOS A DOMICILIO
CONSULTAR COSTO ENVÍO

Medidas: Ancho 150 cm | Fondo 150 cm | Alto 73 cm

Superficies de trabajo en Vidrio Cristal de 19mm pulido y brillado color negro o blanco. Bases metálicas cromadas con viga de apoyo estructural y niveladores de piso. **Con Cajonera = $1’440 mil + iva**

Escritorio Gerencial Bari

10% DCTO

Antes ~~$1’425mil~~

AHORA
$1’282mil
+ iva

Con Cajonera
Total =
$1’390mil + iva
www.ofimuebles.co

HECHO EN COLOMBIA

DESPACHOS A DOMICILIO
CONSULTAR COSTO ENVÍO

Medidas: Ancho 150 cm | Fondo 150 cm | Alto 73 cm

Superficies de trabajo en Vidrio Cristal de 19mm pulido y brillado color negro o blanco. Bases metálicas cromadas con viga de apoyo estructural y niveladores de piso. **Con Cajonera = $1’440 mil + iva**

Ofimuebles

Escritorio Gerencial Barza

15% DCTO

Antes ~~$1’700mil~~

AHORA
$1’445mil
+ iva

HECHO EN COLOMBIA

DESPACHOS A DOMICILIO
CONSULTAR COSTO ENVÍO

Medidas: Ancho 150 cm | Fondo 150 cm | Alto 73 cm

Superficies de trabajo en Vidrio Cristal de 19mm pulido y brillado color negro o blanco. Bases metálicas cromadas con viga de apoyo estructural y niveladores de piso. Cajonera tipo archivador 2x1 y faldón inferior

Ofimuebles

Escritorio
Gerencial PV06

10% DCTO

Antes ~~$1’767mil~~

AHORA
$1´590mil
+ iva

HECHO EN COLOMBIA

DESPACHOS A DOMICILIO
CONSULTAR COSTO ENVÍO

Medidas: Ancho 150 cm | Fondo 150 cm | Alto 73 cm

Escritorio Gerencial en Ele. Incluye 1 superficie principal en vidrio de 19mm traslúcido, 1 superficie lateral en fórmica, 2 costados de apoyo en fórmica con dilataciones, faldón frontal y 1 archivador lateral 2x1 en madera laminada con chapa y manijas de lujo.

Ofimuebles

Escritorio
Gerencial Milano

10% DCTO

Antes ~~$1’880mil~~

AHORA
$1’692mil
+ iva

Medidas: Ancho 160 cm | Fondo 160 cm | Alto 74 cm

HECHO EN COLOMBIA

DESPACHOS A DOMICILIO
CONSULTAR COSTO ENVÍO

Superficies de trabajo en Vidrio Cristal de 19mm pulido y brillado color blanco o negro. Bases enchapadas en fórmica con dilataciones en color plata y archivador lateral 2x1 incluido bajo el escritorio.

Ofimuebles

Escritorio Gerencial Vitra

15% DCTO

Antes ~~$2’059mil~~

AHORA
$1’750mil
+ iva

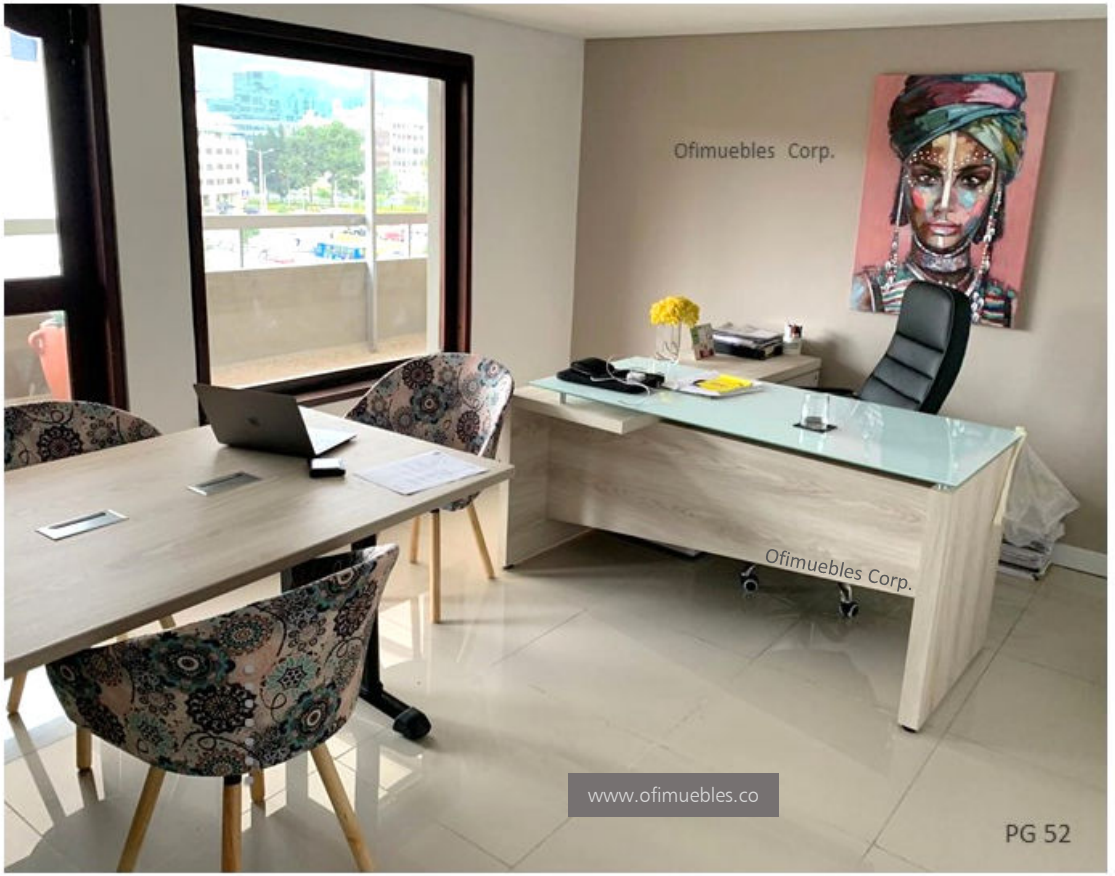

HECHO EN COLOMBIA
www.amoblar.co

Medidas: Ancho 160 cm | Fondo 160 cm | Alto 74 cm

DESPACHO A DOMICILIO
CONSULTAR COSTO ENVÍO

Superficie de trabajo en Vidrio Laminado de seguridad de 10mm color deseado. Bases y superficie lateral en madera enchapada en fórmica. Incluye archivador lateral y biblioteca.

Ofimuebles

Escritorio
Gerencial Vitra

15% DCTO

Antes ~~$2’059mil~~

AHORA
$1’750mil
+ iva

HECHO EN COLOMBIA

DESPACHOS A DOMICILIO
CONSULTAR COSTO ENVÍO

Medidas: Ancho 160 cm | Fondo 160 cm | Alto 74 cm

Superficie de trabajo en Vidrio Laminado de seguridad de 10mm color deseado. Bases y superficie lateral en madera enchapada en fórmica. Incluye archivador tipo cajonera lateral.

PBX: 57+1 8057097 Bgtá | 320 2330333 | www.amoblar.co | Calle 74 # 52 – 40 Bogotá

Escritorio
Gerencial Vitra

15% DCTO

Antes ~~$2’059mil~~

AHORA
$1’750mil
+ iva

Medidas: Ancho 160 cm | Fondo 160 cm | Alto 74 cm

DESPACHO A DOMICILIO
CONSULTAR COSTO ENVÍO

Superficie de trabajo en Vidrio Laminado de seguridad de 10mm color deseado. Bases y superficie lateral en madera enchapada en fórmica. Incluye archivador tipo cajonera lateral.

PBX: 57+1 8057097 Bgtá | 320 2330333 | www.amoblar.co | Calle 74 # 52 – 40 Bogotá

Ofimuebles

Escritorio
Gerencial Murano

10% DCTO

Antes ~~$1’940mil~~

AHORA
$1’746mil
+ iva

HECHO EN COLOMBIA

DESPACHOS A DOMICILIO
CONSULTAR COSTO ENVÍO

Medidas: Ancho 150 cm | Fondo 150 cm | Alto 74 cm

Superficies de trabajo en Vidrio Cristal de 19mm pulido y brillado terminado traslúcido. Bases enchapadas en fórmica con dilataciones en color plata y archivador lateral 2x1 incluido bajo el escritorio.

Ofimuebles

Escritorio
Gerencial Murano

10% DCTO

Antes ~~$1’989mil~~

AHORA
$1’790mil
+ iva

HECHO EN COLOMBIA
www.amoblar.co

HECHO EN COLOMBIA

DESPACHOS A DOMICILIO
CONSULTAR COSTO ENVÍO

Medidas: Ancho 160 cm | Fondo 160 cm | Alto 74 cm

Superficies de trabajo en Vidrio Cristal de 19mm pulido y brillado terminado traslúcido. Bases enchapadas en fórmica con dilataciones en color plata y archivador lateral 2x1 incluido bajo el escritorio.

PBX: 57+1 8057097 Bgtá 320 2330333 www.amoblar.co | Calle 74 # 52 – 40 Bogotá

Escritorio
Gerencial Murano

10% DCTO

Antes ~~$1’989mil~~

AHORA
$1’790mil
+ iva

ESCRITORIO MURANO

Bases en fórmica de alta presión con acabado UV, Vidrio Cristal de 19mm de espesor con dilatadores metálicos

HECHO EN COLOMBIA
www.amoblar.co

HECHO EN COLOMBIA

DESPACHOS A DOMICILIO
CONSULTAR COSTO ENVÍO

Medidas: Ancho 160 cm | Fondo 160 cm | Alto 74 cm

Superficies de trabajo en Vidrio Cristal de 19mm pulido y brillado terminado traslúcido. Bases enchapadas en fórmica con dilataciones en color plata y archivador lateral 2x1 incluido bajo el escritorio.

Ofimuebles

Escritorio
Gerencial Murano

10% DCTO

Antes ~~$2’060mil~~

AHORA
$1’854mil
+ iva

VIDRIO COLOR NEGRO

VIDRIO COLOR BLANCO

Medidas: Ancho 150 cm | Fondo 150 cm | Alto 74 cm

HECHO EN COLOMBIA

DESPACHOS A DOMICILIO
CONSULTAR COSTO ENVÍO

Superficies de trabajo en Vidrio Cristal de 19mm pulido y brillado color blanco o negro. Bases enchapadas en fórmica con dilataciones en color plata y archivador lateral 2x1 incluido bajo el escritorio.

Ofimuebles

PBX: 57+1 8057097 Bgtá 320 2330333 www.amoblar.co | Calle 74 # 52 – 40 Bogotá